 03100788		Historia del Arte (PCE)		100
		PRUEBA DE ACCESO A LA UNIVERSIDAD		
Material: Ninguno	Septiembre - 2018	Duración: 90 min.	EXAMEN: Tipo - Mixto	MODELO 12
				Hoja 1 de 3

El examen consta de 4 partes. Las 3 partes de desarrollo deberán contestarse en castellano.

1. TEST DE 10 PREGUNTAS DE OPCIÓN MÚLTIPLE (hasta 2 puntos)

- El/la alumno/a deberá elegir la única opción correcta entre las tres propuestas
- Cuatro respuestas erróneas restan un acierto
- Al final del examen se ofrece una traducción del test al inglés para aquellos/as alumnos/as que la necesiten

1. ¿De qué material es la escultura griega del siglo V a.C. el *Auriga de Delfos*?
 - a. Mármol
 - b. Terracota
 - c. Bronce**

2. ¿En qué ciudad francesa se conserva el templo romano la *Maison Carrée*?
 - a. Lyon
 - b. Nîmes**
 - c. París

3. ¿Cuál de las siguientes iglesias está considerada la obra cumbre de la arquitectura bizantina?
 - a. San Martín de Frómista
 - b. Santa Sofía (Constantinopla)**
 - c. Catedral de Santiago de Compostela

4. Nombre al pintor flamenco autor del retrato pintado sobre tabla en 1434 conocido como *El Matrimonio Arnolfini*:
 - a. Hans Memling
 - b. Pieter Brueghel el Viejo
 - c. Jan van Eyck**



5. ¿A qué se refiere el término *Quattrocento*?
 - a. Al arte italiano del Renacimiento que se desarrolló durante el siglo XV**
 - b. A los Cuatro Evangelistas
 - c. Una antigua moneda utilizada en el sur de Italia

6. Nombre al pintor neerlandés autor de *La ronda de noche* (h.1642, Rijksmuseum, Ámsterdam):
 - a. Caravaggio
 - b. Nicolas Poussin
 - c. Rembrandt**

7. Nombre al pintor neoclásico francés, autor del cuadro *Juramento de los Horacios* (1784, Museo del Louvre):
 - a. Goya
 - b. Manet
 - c. Jacques-Louis David**

8. ¿Cuál de las siguientes esculturas es obra del escultor francés Auguste Rodin (1840-1917)?
 - a. El Pensador**
 - b. La estatua de la Libertad
 - c. *Ratapoil*

9. ¿Qué es la *Bauhaus*?
 - a. La escuela de arte, diseño y arquitectura fundada por W. Gropius en Weimar en 1919**
 - b. Otro término para la pintura romántica alemana del siglo XIX
 - c. Una villa diseñada por Le Corbusier

 03100788		Historia del Arte (PCE)		100
		PRUEBA DE ACCESO A LA UNIVERSIDAD		
Septiembre - 2018	Duración: 90 min.	EXAMEN: Tipo - Mixto	MODELO 12	
Material: Ninguno				Hoja 2 de 3

10. ¿A qué movimiento artístico pertenece el pintor Salvador Dalí (1904-1989)?

- a. Neoclasicismo
- b. Surrealismo**
- c. Abstracción

2. **Conteste a 3 de las 4 preguntas breves siguientes (hasta 3 puntos)**

1. Explique qué es un *Kouros*
2. Nombre una iglesia románica importante
3. Nombre una obra del escultor barroco italiano Bernini
4. Explique en un máximo de 5 líneas el movimiento artístico del Impresionismo y cite al menos a dos de sus principales representantes

3. **Elija un tema de desarrollo entre los dos propuestos (hasta 2 puntos)**

1. La Mezquita de Córdoba
2. El Greco



4. **Comente una de las dos obras propuestas citando su autor (si lo hay), época, características principales de la obra,... (hasta 3 puntos)**

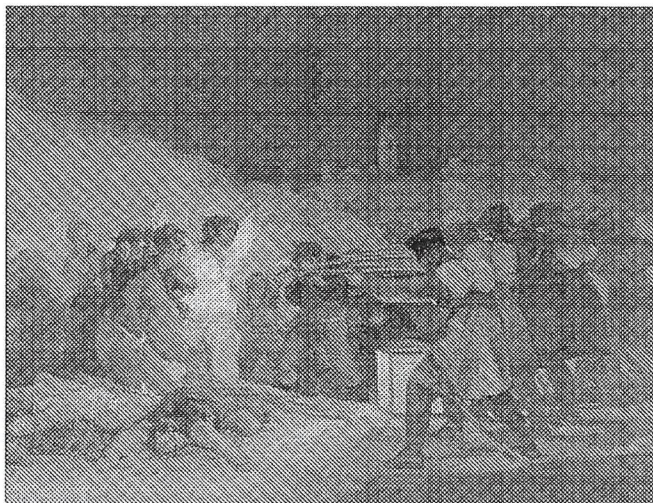

1. El Coliseo de Roma



2. *El 3 de mayo en Madrid* o "Los fusilamientos"

 03100788		Historia del Arte (PCE)		100
		PRUEBA DE ACCESO A LA UNIVERSIDAD		
Material: Ninguno	Septiembre - 2018	Duración: 90 min.	EXAMEN: Tipo - Mixto	MODELO 12
				Hoja 3 de 3

Traducción del TEST al inglés:

1. What material is the Greek statue of the 5th century B.C. The *Charioteer of Delphi* made of?
 - a. Marble
 - b. Terracotta
 - c. Bronze
2. In which French city is the Roman Temple *Maison Carrée* preserved?:
 - a. Lyon
 - b. Nîmes
 - c. Paris
3. Which one of the following churches is considered the epitome of Byzantine architecture?
 - a. Church of San Martín de Frómista
 - b. Hagia Sophia (Constantinople)
 - c. The Cathedral of Santiago de Compostela
4. Name the Flemish painter who created in 1434 the portrait on panel known as the *Arnolfini Portrait*:
 - a. Hans Memling
 - b. Pieter Brueghel the Elder
 - c. Jan van Eyck
5. What does the term "Quattrocento" refer to?
 - a. The Renaissance Art developed in Italy during the 15th Century
 - b. The Four Evangelists
 - c. An ancient coin used in South Italy
6. Name the Dutch painter author of the painting *The Night Watch* (c. 1642, Rijksmuseum, Amsterdam):
 - a. Caravaggio
 - b. Nicolas Poussin
 - c. Rembrandt
7. Name the French Neoclassical painter, author of the painting *Oath of the Horatii* (1784, Louvre Museum):
 - a. Goya
 - b. Manet
 - c. Jacques-Louis David
8. Which of the following sculptures was made by the French sculptor Auguste Rodin (1840-1917)?
 - a. *The Thinker*
 - b. *The statue of Liberty*
 - c. *Ratapoil*
9. What is *The Bauhaus*?
 - a. The art, design and architecture school founded by W. Gropius in Weimar in 1919
 - b. Another term for the German Romantic XIXth Century Painting
 - c. A villa designed by Le Corbusier
10. Which art movement does the painter Salvador Dalí (1904-1989) belong to?
 - a. Neoclassicism
 - b. Surrealism
 - c. Abstract Art